



ECF CERCA
 Agence de NIORT
 Route de la Mothe - RN11
 79260 LA CRECHE
 Tél. : 05 49 08 80 01

CERTIFICAT

LIP NIORT - INDUSTRIE ET BATIMENT
M. ROBIN Mathieu
Boulevard François Arago Parc des colonnes
79180 CHAURAY

Siège social

ECF CERCA
 RN11 - Route de La Mothe
 79260 LA CRECHE
 Tél. : 0549088000

Monsieur,

Nous vous remercions de la confiance que vous nous avez accordée pour votre projet de formation.

Vous trouverez ci-dessous le justificatif que vous devez produire à toute demande officielle.

Ce CACES® permet la délivrance de l'autorisation de conduite pour les engins cités, après vérification de l'aptitude médicale ainsi que les consignes et les risques liés à l'environnement de travail.

Veuillez agréer, Monsieur, l'expression de nos sentiments distingués.

Ce document dématérialisé peut être imprimé en recto/verso avec découpe selon les pointillés.

Président Directeur Général,
COUTEAU Simon



CACES® R.482 - Engins de chantier

Utilisation des engins de chantier

La marque CACES® est protégée par un dépôt de marque à l'INPI sous le numéro 03.3237295

OTC :
 ECF Services
 4 Place Sadi Carnot
 13002 MARSEILLE
 Certificat CACES® : N°ICSCAC0128

Délivré par :
 ECF CERCA
 Route de la Mothe - RN11
 79260 LA CRECHE
 Tél. : 05 49 08 80 01
 Mail : contact-formation@ecf-cerca.fr



Titulaire (en toutes lettres) :

M. ROBIN Mathieu

Date de naissance :

21/07/1986

Signataire (en toutes lettres)

COUTEAU Simon

Président Directeur Général

Cat.	Type	N° du CACES®	Option Télécommande	Option Porte-engins	NOM - Prénom du testeur épreuves pratiques	Obtention Echéance
A	Engins compacts					
B1	Déplacement séquentiel Pelles...					
B2	Déplacement séquentiel Foreuses...					
B3	Déplacement séquentiel Rail-route					
C1	Déplacement alternatif Chargeuses...					
C2	Déplacement alternatif Bouteurs...					
C3	Déplacement alternatif Niveleuses...					
D	Engins de compactage					
E	Engins de transport	2026-03-482-00E-NP00125	non	non	LOYEZ David	17/03/2026 12/03/2036
F	Chariots de manutention	2026-03-482-00F-NP00123	non	non	SABOURIN Tony	13/03/2026 12/03/2036
G	Utilisation hors production	2026-03-482-00G-NP00124	non	oui	SABOURIN Tony	13/03/2026 12/03/2036
Options RESEAUX			Ce(s) CACES® ne permet(tent) pas la délivrance d'une AIPR			
Pour vérifier la validité de ce(s) CACES® (employeur) ou pour éditer l'attestation correspondante (titulaire) consulter la base de données CACES® sur le site : https://verification-caces.nevea.fr/ (code de vérification : f1-i12k8z21)						



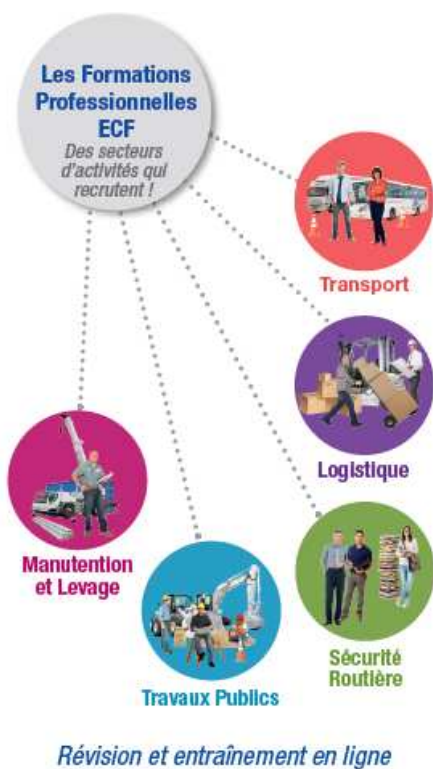

Un réseau de proximité
Retrouvez les centres ECF sur
www.ecf.asso.fr

ECF Services
4 Place Sadi Carnot,
CS60649
13235 Marseille Cedex 02



CACES®
Certificat d'Aptitude à la Conduite en Sécurité