

AFTRAL EN RÉGIONS

AFTRAL I2N

80330 Longueau
Tél. : 0809 908 908

AFTRAL OUEST

86036 Poitiers
Tél. : 0809 908 908

AFTRAL EST

54140 Jarville-la-Malgrange
Tél. : 0809 908 908

AFTRAL AURASUD

13321 Marseille
Tél. : 0809 908 908

Autorisation de conduite Engins de Chantiers

RAISON SOCIALE DE L'ENTREPRISE

AFTRAL EN RÉGIONS

AFTRAL I2N

80330 Longueau
Tél. : 0809 908 908

AFTRAL OUEST

86036 Poitiers
Tél. : 0809 908 908

AFTRAL EST

54140 Jarville-la-Malgrange
Tél. : 0809 908 908

AFTRAL AURASUD

13321 Marseille
Tél. : 0809 908 908



Vérification en ligne de l'authenticité de ce CACES®

<https://controle.aftral.com>

Titulaire :

MASSON Thomas

CACES® numéro(s) :

- R482.CH00036277TMN06

Document recto / verso. Toute copie doit comporter les deux faces.



CACES®

Siège Social :

46, avenue de Villiers - 75847 PARIS Cedex 17
Tél. : 01 42 12 50 50
www.aftral.com

La marque CACES® est
protégée par un dépôt à
l'INPI sous le numéro
03.3237295.



DÉLIVRÉ PAR :

AFTRAL Bayonne
CENTRE EUROPEEN DE FRET
2 RUE DE BORDAZAHAR
BP 90044
64990 MOUGUERRE

Inscrit dans la base INRS sous le numéro :

STC/087

**Autorisation de conduite
Engins de Chantiers**

Délivrée par le chef d'établissement,

**Valable pour la conduite
des matériels suivants :**

- Chargeuses sur pneumatiques de masse > 6 tonnes

Titulaire :

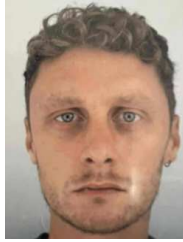

Nom : **MASSON**
Prénom : **Thomas**
Date de naissance : **08/03/1996**
Signature :

Nom :

le :

au vu :

- de l'examen d'aptitude à la conduite réalisé par le médecin du travail
- de la connaissance des lieux et des instructions à respecter sur les sites d'utilisation
- des connaissances et "savoir-faire" de l'opérateur pour la conduite en sécurité

Signature
du chef d'établissement



Aptitude médicale vérifiée par	Date



Titulaire (en toutes lettres) :

MASSON Thomas

Date de naissance :

08/03/1996

Signataire (en toutes lettres) :

**Directeur Opérationnel
HAYERE Olivia**

CACES® R.482 Engins de Chantiers

Catégorie	N° du CACES® Options	Nom-Prénom du testeur épreuves pratiques	Obtention Echéance
C1 Engins de chargement à déplacement alternatif	R482.CH00036277TMN06 Télécommande : Non Porte-engins : Non	TRABOUIL GERARD	26/02/2026 25/02/2036

Ce(s) CACES® ne permet(tent) pas la délivrance d'une AIPR.

Vérifier en ligne l'authenticité de ce CACES® : <https://contrôle.aftral.com>

